

Piwko

Program Inwentaryzacji Wydawania Koncesji

Program **PIWko** pozwala prowadzić cały proces wydawania koncesji na obrót alkoholem, począwszy od druku postanowień, skończywszy na inwentaryzacji wpłat. Aplikacja przechowuje dane o podmiotach gospodarczych, generuje potrzebne dokumenty (zezwolenia, postanowienia), pozwala na drukowanie różnego typu zestawień i podsumowań wykorzystywanych w odtwarzaniu historii wydanych zezwoleń.

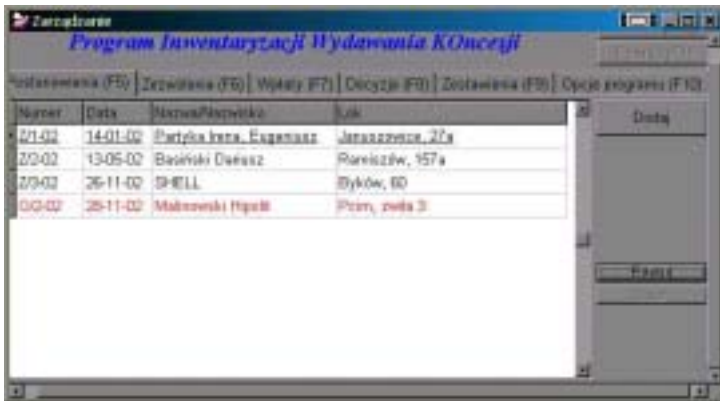

Skrócony opis wybranych funkcji programu

Zabezpieczony hasłem program uruchamia się w momencie poprawnego wypełnienia okienka logowania.

Główne okienko (Ryc.1) przedstawia kolejne etapy wydawania (lub odmowy) koncesji w postaci uszeregowanych zakładek. Dla wygody, użytkownik podczas pracy posiada podgląd wprowadzonych danych w postaci tabelarycznej. Z prawej strony, odpowiednio dla każdej zakładki, pojawiają się przyciski pozwalające wejść w wybrany typ

dokumentu. W przypadku **Postanowień** mamy do dyspozycji **Dodaj** i **Edytuj** (Ryc. 1). Wybrane postanowienie wskazane jest przez podkreślenie. Postanowienia odmowne automatycznie są znaczone czerwoną czcionką. Ponadto poszczególnym pismom automatycznie nadawane są kolejne numery z oznaczeniem literowym (np. Z/... – postanowienie o wydaniu pozwolenia, O/...-postanowienie odmowne).

Dodanie postanowienia otwiera formularz (Ryc.2), w którym zamieszczone są wszystkie dane osoby, miejsca, rodzaju alkoholu i sposobu jego dystrybucji.

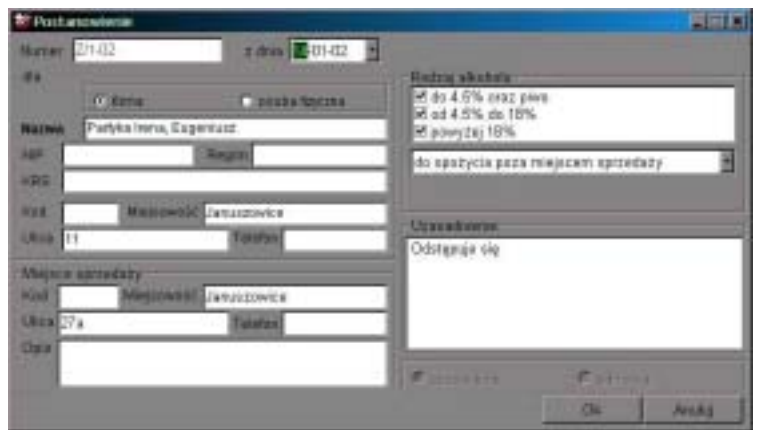

Zaznaczenie jednej z opcji w oknie **Rodzaj alkoholu** generuje automatycznie nowe zezwolenia, na każdy rodzaj alkoholu osobno (np. I/A/... – zezwolenie na piwo).

Dla zautomatyzowania procesu wprowadzania danych w formularzu, wciśnięcie klawisza F3 powoduje wyświetlenie okienka (Ryc.3) dotychczas wydanych zezwoleń uszeregowanych alfabetycznie wg wybranego kryterium (np. F3 w polu „Nazwa” uszereguje zezwolenia wg nazwy). Wszystkie dane wybranej osoby wprowadzane zostaną przez naciśnięcie klawisza Enter. Przyspiesza to wydawanie zezwoleń osobom już raz wprowadzonym w system.



Zakładka **Zezwolenia** posiada dodatkowo przycisk drukowania wskazanego zezwolenia, oraz przycisk „Wpłaty” (Ryc.4) pozwalający na wprowadzanie kwoty wpłaty, jej ewentualnego podziału na raty. Opisywana zakładka daje również możliwość wyświetlania wszystkich zezwoleń, lub też tylko dotyczących wybranych postanowień.

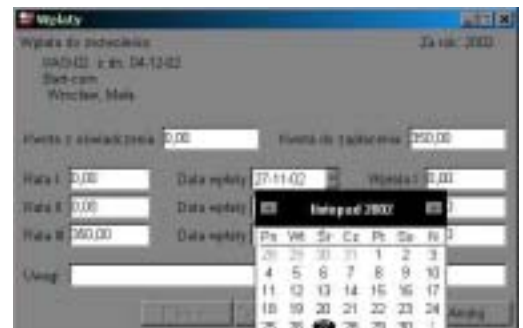

Zakładka **Decyzje** (Ryc.5) pozwala na cofnięcie wybranego zezwolenia z jego uzasadnieniem lub wprowadzenie decyzji o wygaśnięciu zezwolenia.

Zakładka **Zestawienia** zawiera raporty (obecnie 17) odnośnie np. wszystkich wydanych zezwoleń, wszystkich cofniętych, wygasających, nieopłaconych, wpłat zaległych, historii osoby, historii miejsca, listy punktów sprzedaży itp.



Opcje programu to miejsce, gdzie wprowadzane są informacje o sposobie automatycznej numeracji pism, limitach na poszczególne alkohole, listach osób, którym pismo jest przedkładane.

Krótką charakterystyka programu

Skromne wymagania aplikacji, pozwalają na jej użycie na większości sprzętu komputerowego, gdyż:

- program pracuje w środowisku Windows 9x
- wymagany procesor – (brak szczególnych wymagań)
- pamięć operacyjna – (brak szczególnych wymagań)
- wymagane miejsce na dysku – 10 MB (łącznie z bazą danych)

Zalety programu wyróżniające go na tle innych tego typu aplikacji:

- przejrzysty i intuicyjny interfejs
- obsługa możliwa przy pomocy niewielkiej liczby klawiszy
- uproszczenie procedur wprowadzania danych (szczególnie adresowych)
- korzystanie z zewnętrznych źródeł (baz danych)
- niewielka ilość zajmowanej przestrzeni dyskowej